

ZODP. PROJEKTANT:		Ing. arch. Lenka Kropšová autorizovaný architekt Sušilova 7 602 00 Brno tel.: 605 976 853 Email: kropsova@atlas.cz	
Ing. arch. Lenka Kropšová			
INVESTOR: Statutární město Brno, Městská část Brno–Střed Dominikánská 264/2, Brno 601 69			
AKCE:	VESTAVBA VÝTAHU VE VÝTAHOVÉ ŠACHTĚ DO ZRCADLA SCHODIŠTĚ BYTOVÉHO DOMU Stará 651/2, 602 00 Brno, k.ú. Zábrdovice, p.č. 429	FORMÁT:	2 x A4
		DATUM:	08/2018
ČÁST:	C - SITUACE	STUPEŇ:	DPS
VÝKRES:	SITUACE	MĚŘITKO: 1 : 500	VÝKRES Č. 1

PUDORYS 1.PP

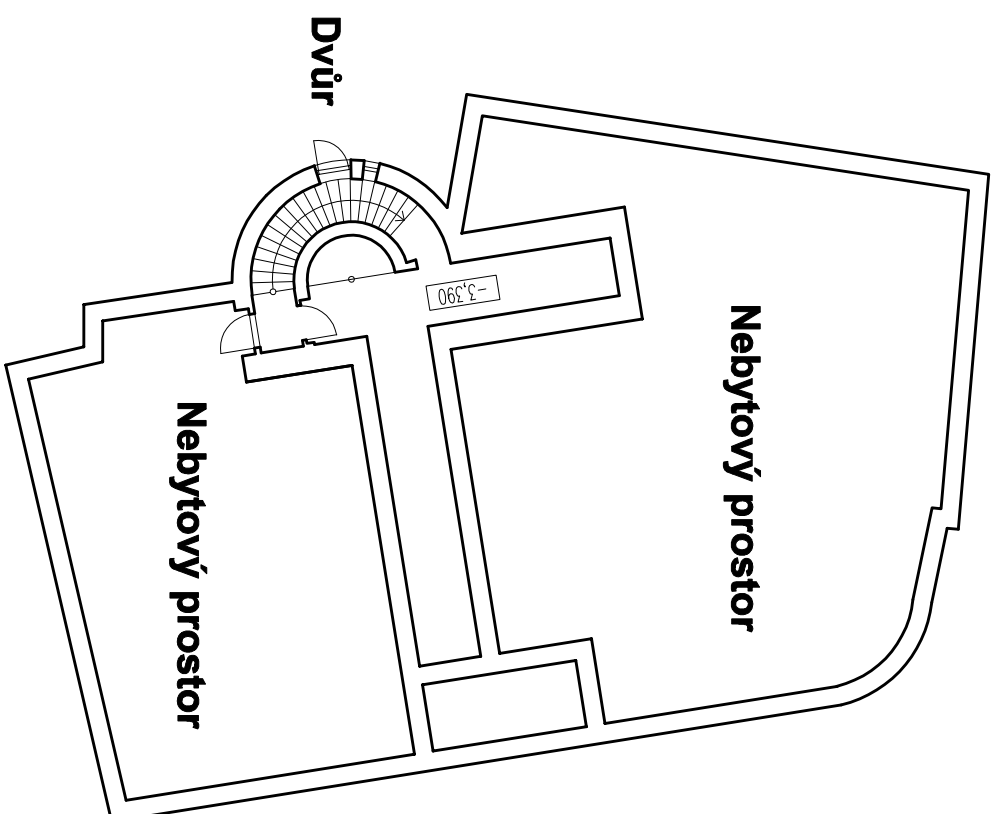

PUDORYS 1.NP

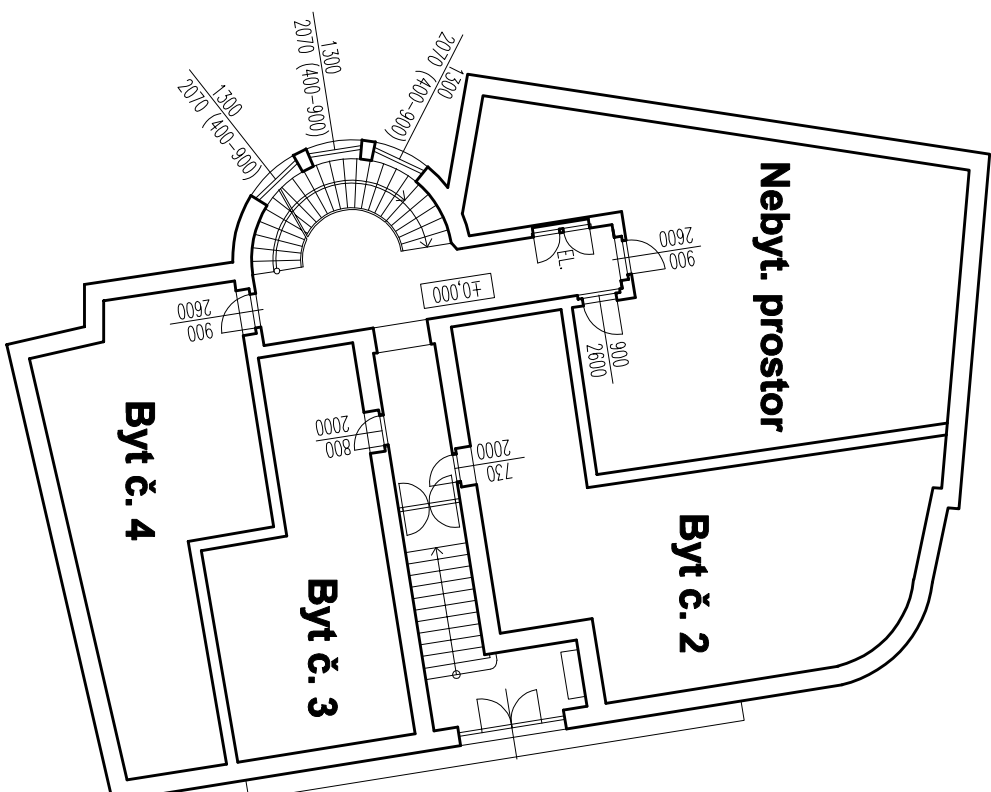

PUDORYS 2.NP

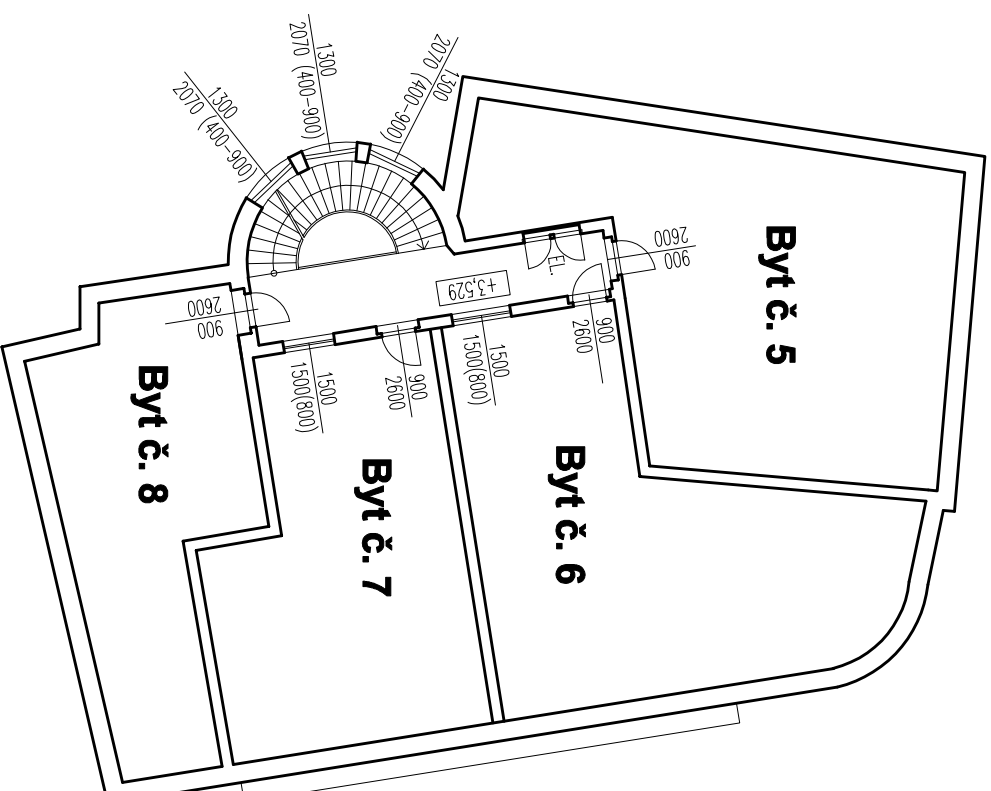

PUDORYS 3.NP

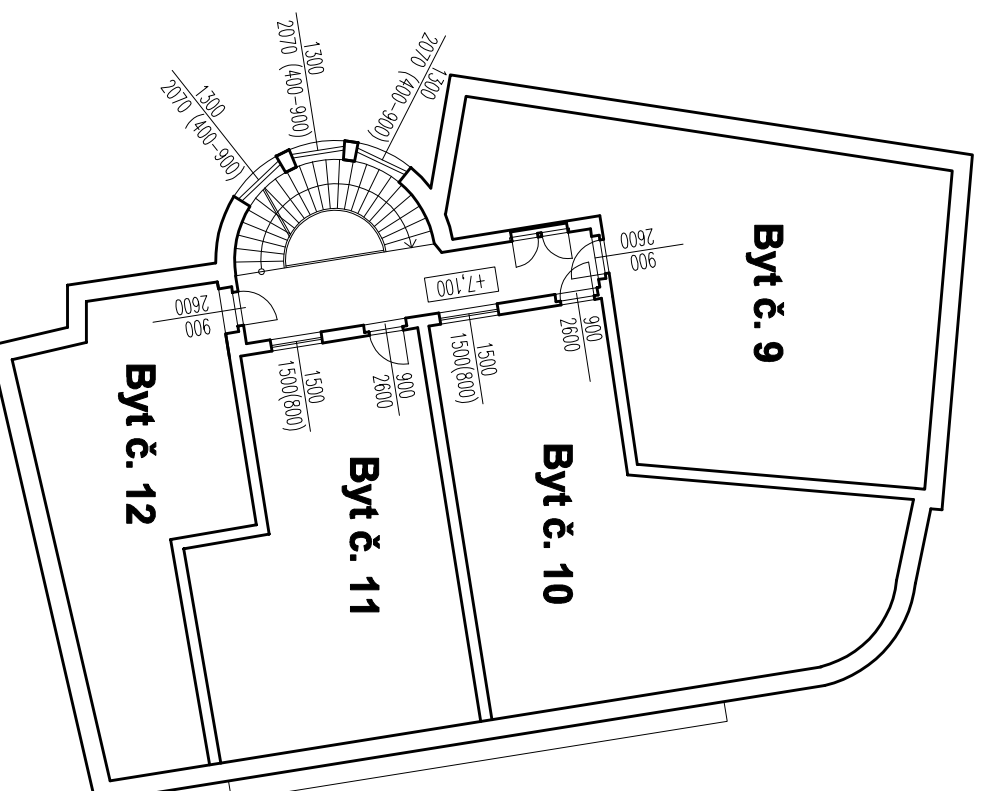

PUDORYS 4.NP

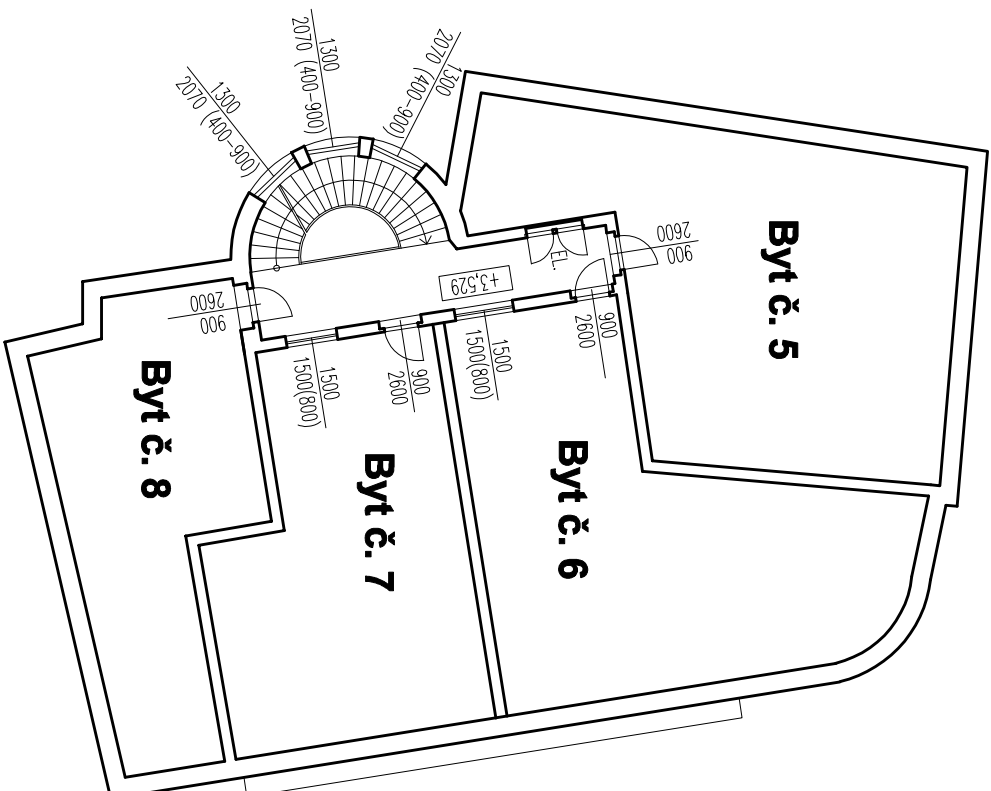

PUDORYS 5.NP

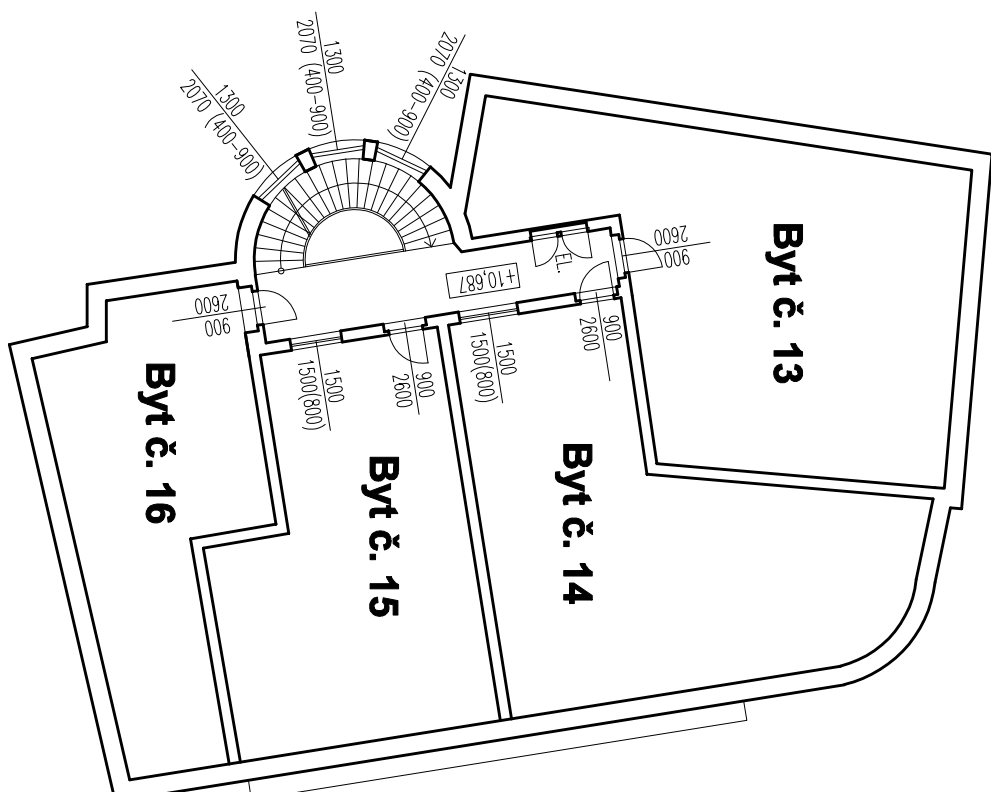

PUDORYS 6.NP

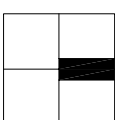
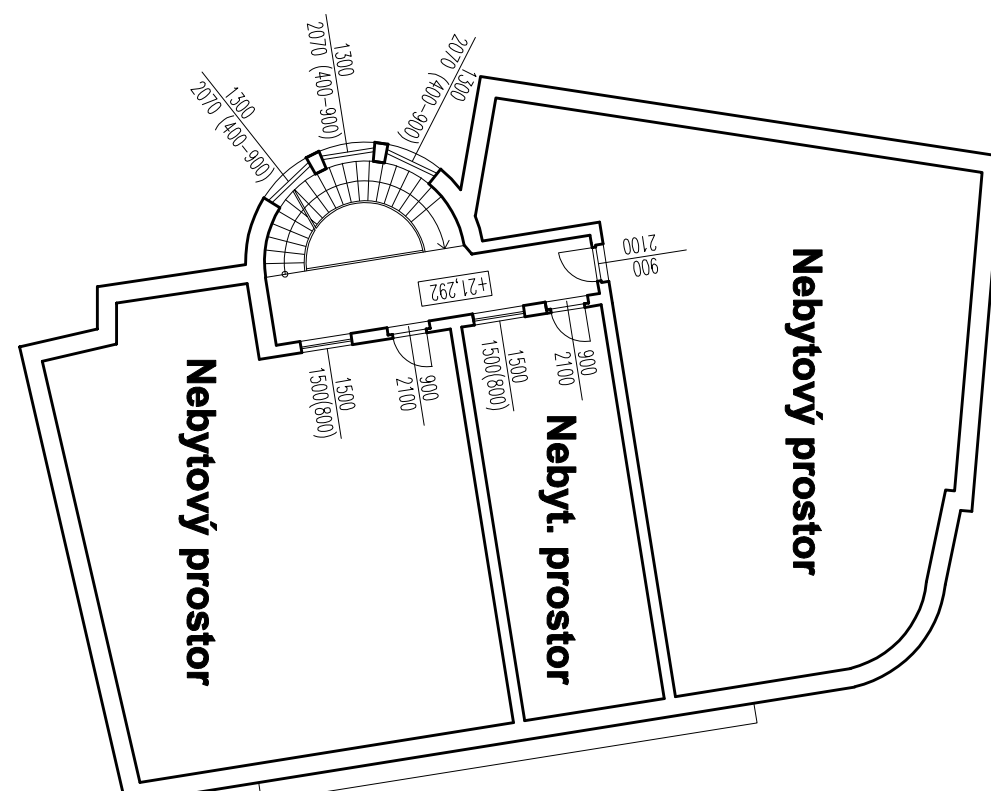

ZODP. PROJEKTANT:	Ing. arch. Lenka Kropšová
INVESTOR:	Statutární město Brno, Městská část Brno—Střed Dominikánská 264/2, Brno 601 69
AKCE:	VESTAVBA VÝTAHU VE VÝTAHOVÉ ŠACHTĚ DO ZRCADLA SCHODIŠTĚ BYTOVÉHO DOMU Staré 651/2, 602 00 Brno, k.ú. Zdobovce, p.č. 429
ČÁST:	D - STAVEBNĚ ARCHITEKTONICKÁ
VÝKRES:	PŮDORYS 1.PP - 6.NP - přehled
	Ing. arch. Lenka Kropšová autizovaný architekt SÚS 1510/VA tel.: 605 976 853 Email: kropsova@oia.cz
	FORMÁT: 2 x A4
	DATUM: 08/2018
	STUPEŇ: DPS
	MÉRITKO: 1 : 200
	VÝKRES Č. 1

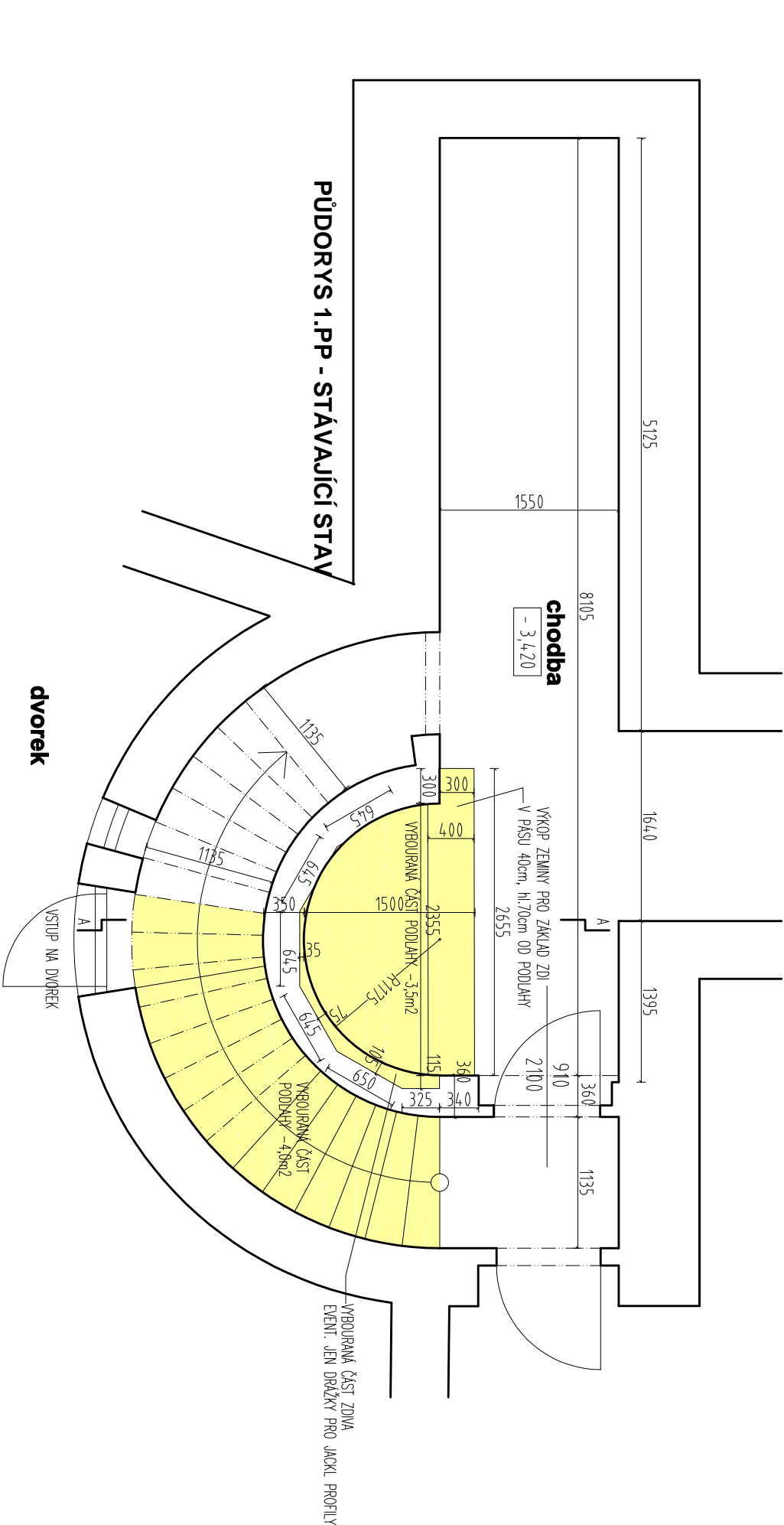
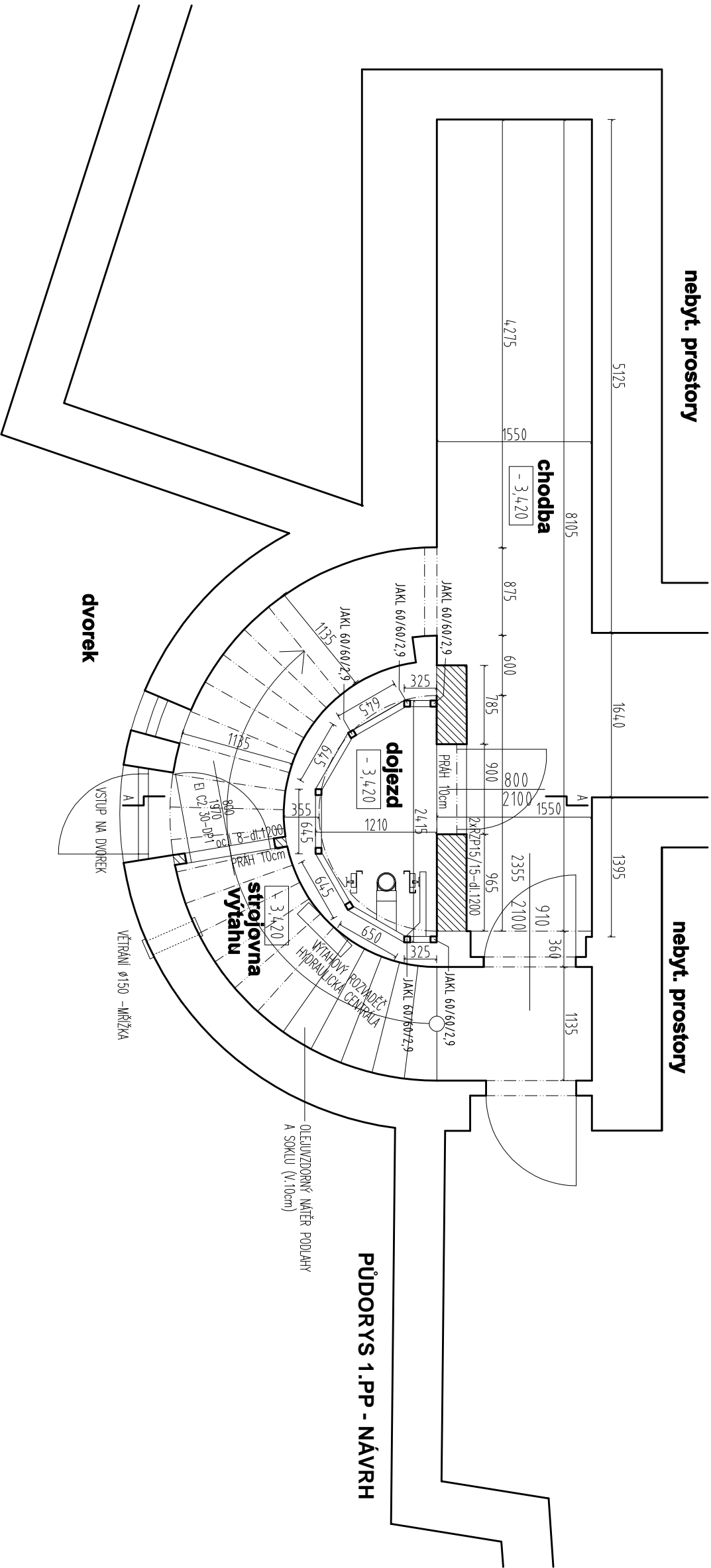

POZNÁMKA	
– OCELOVÁ KONSTRUKCE ŠACHTY VČETNĚ SYSTÉMU ZASKLENÍ BUDE SOUČÁSTÍ	
DILENSKÉ DOKUMENTACE DODAVATELE, KTERÁ BUDE PŘEDLOŽENA KE SCHVÁLENÍ INVESTOROV	
– VYJMUTÉ ZAMEČNÍKÉ PRVKY ZABRÁDÍ SCHODIŠTĚ V ROZSAHU VÝSTUPŮ NAVRŽENÉHO	
VÝTAHU BUDOU DEPONOVÁNY V OBJEKTU PRO PŘÍPADNÉ DRUHOTNÉ VYUŽITÍ	
ZODP. PROJEKTANT:	
Ing. arch. Lenka Kropšová	
INVESTOR:	
Statutární město Brno, Městská část Brno–Střed	
Dominikánská 264/2, Brno 601 69	
AKCE:	
VESTAVBA VÝTAHU VE VÝTAHOVÉ ŠACHTĚ	
DO ZRCADLA SCHODIŠTĚ BYTOVÉHO DOMU	
Stará 651/2, 602 00 Brno, k.ú. Zbýdřovice, p.č. 429	
ČÁST:	
D - STAVEBNĚ ARCHITEKTONICKÁ	
VÝKRES:	
PŮDORYS 1.PP	
MĚŘÍTKO:	
1 : 50	
VÝKRES Č.	
2	

	BOURANÉ KONSTRUKCE
	DOZDÍVKY CP NA ZDICI MALTU 10mpa

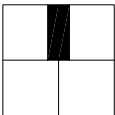

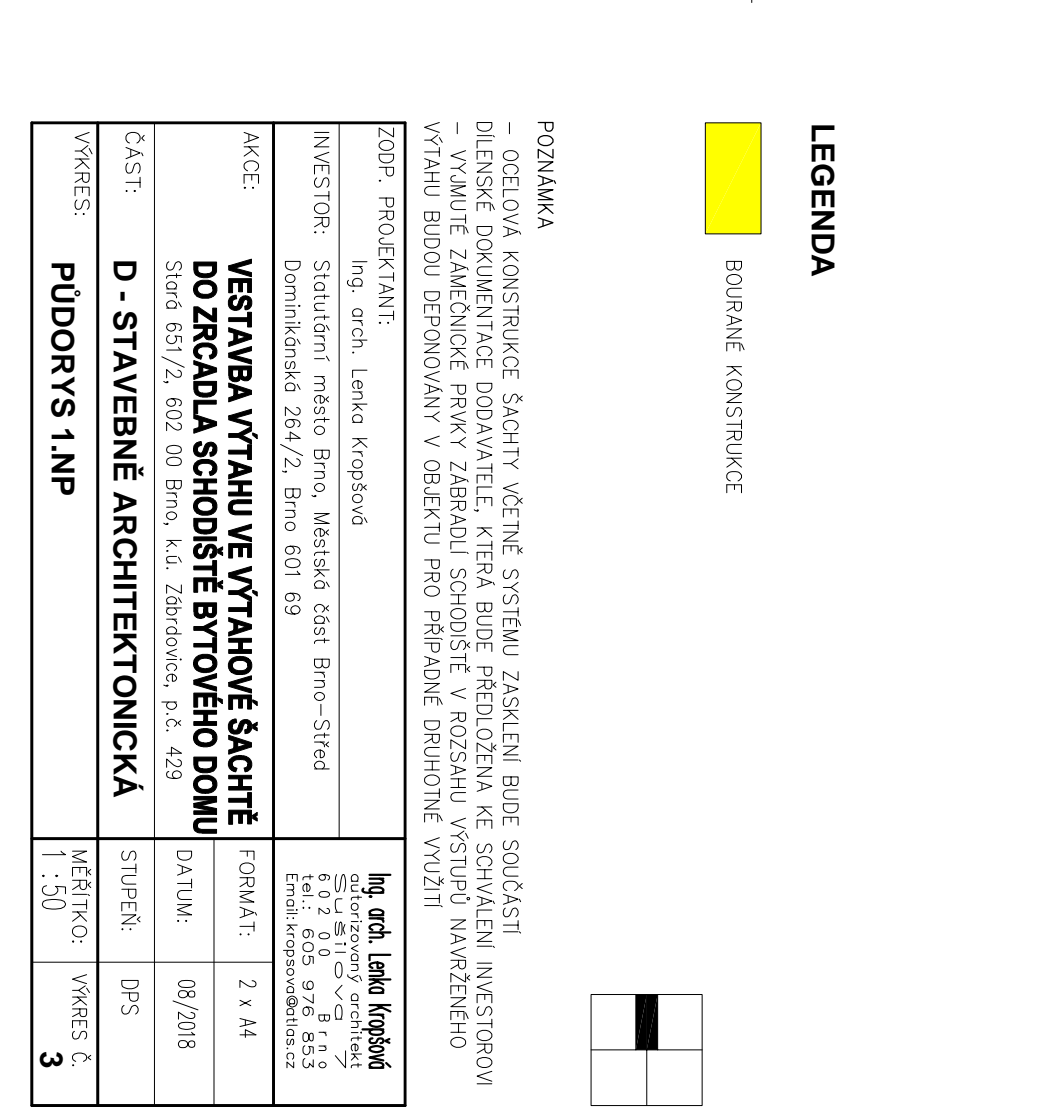
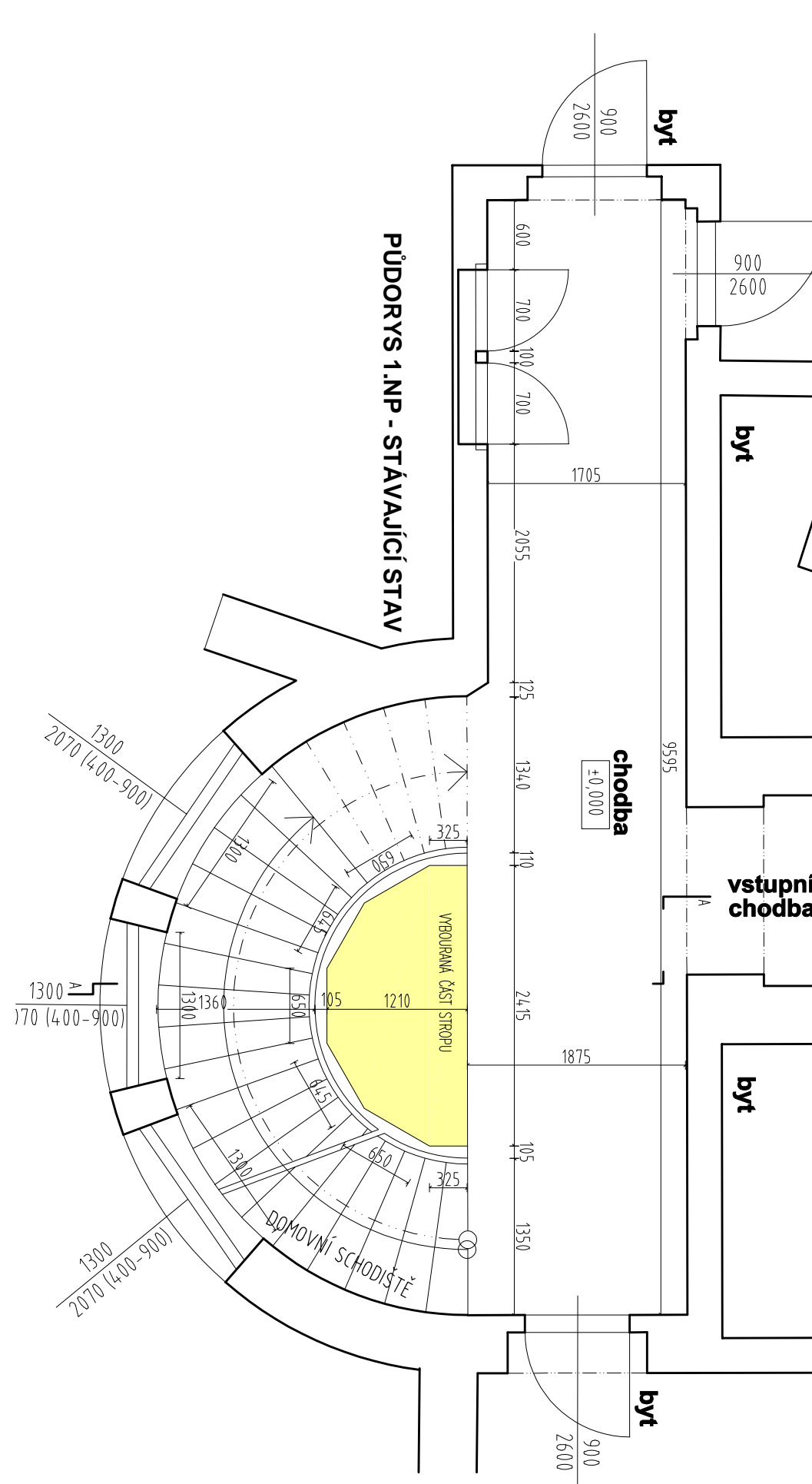
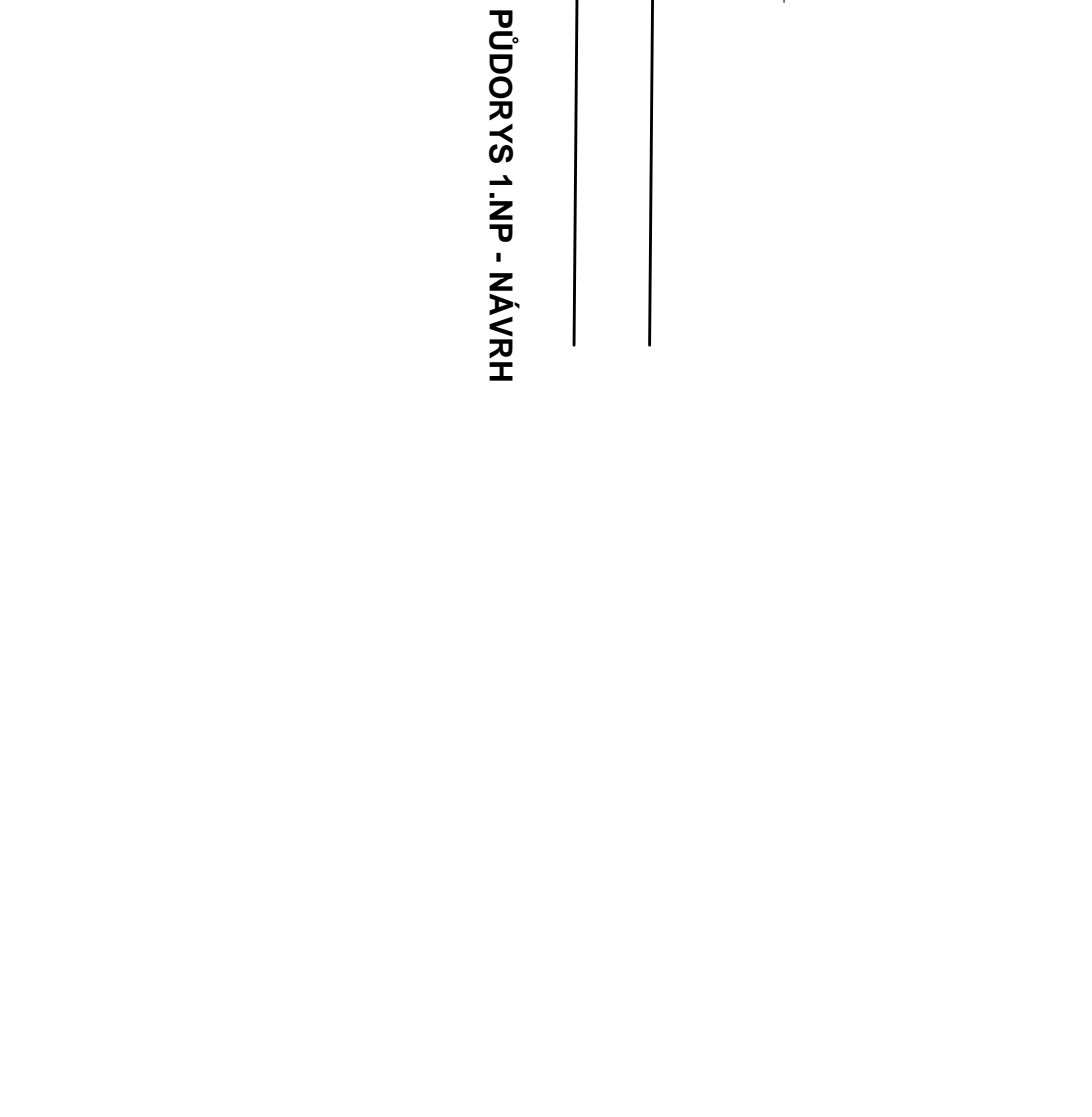
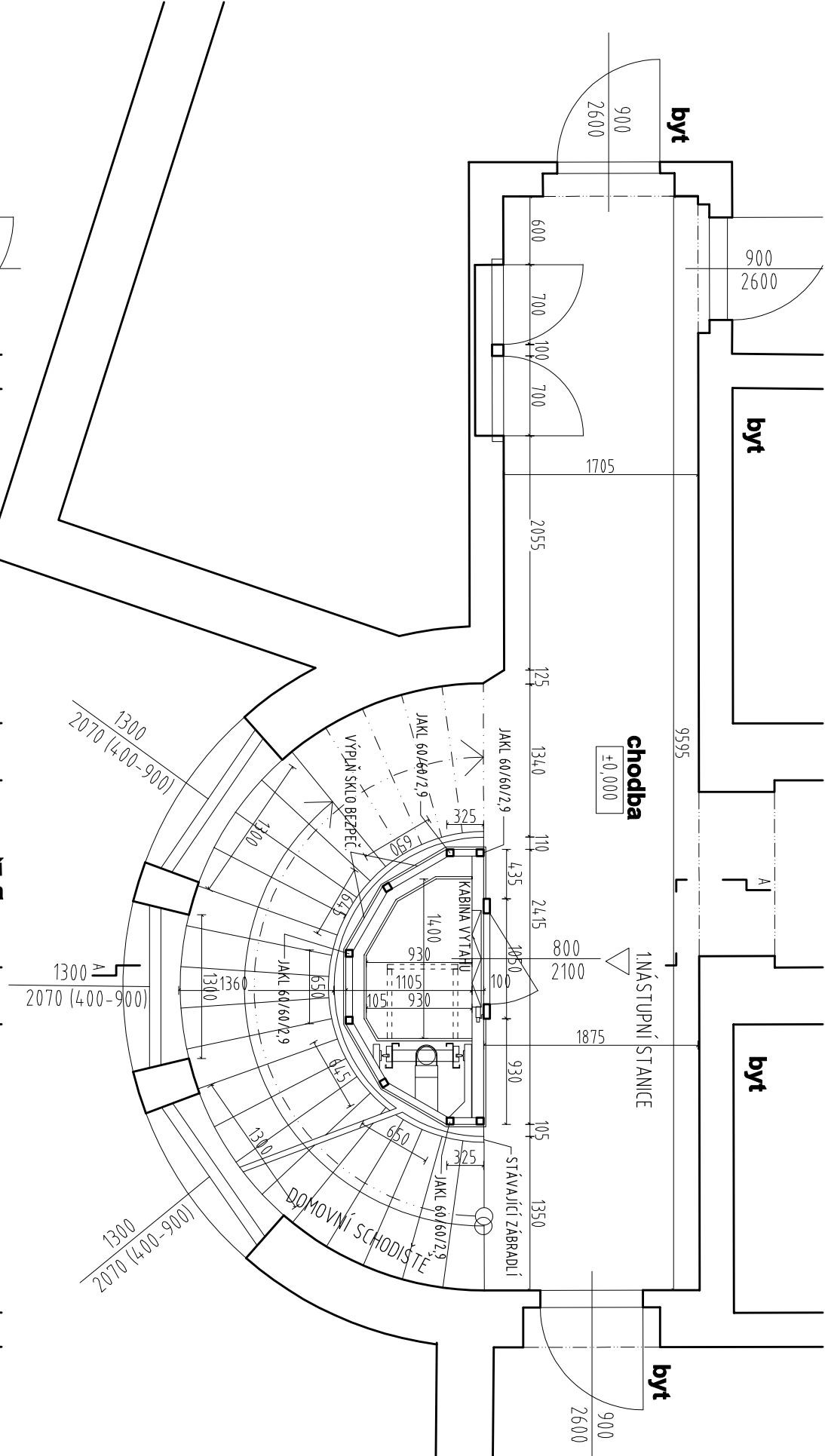

ZODP. PROJEKTANT:		Ing. arch. Lenka Kropšová	
INVESTOR:		Statutární město Brno, Městská část Brno–Střed	
AKCE:		Dominikánská 264/2, Brno 601 69	
ČÁST:		Vestavba výtahu ve výtahové šachtě do zrcadla schodiště bytového domu	
VÝKRES:		Půdorys 1.NP	
FORMÁT:		2 x A4	
DATUM:		08/2018	
STUPEŇ:		DPS	
MĚŘÍTKO:		1 : 50	
VÝKRES Č.		3	

POZNÁMKA		Ing. arch. Lenka Kropšová	
INVESTOR:		Statutární město Brno, Městská část Brno–Střed	
AKCE:		Dominikánská 264/2, Brno 601 69	
ČÁST:		Vestavba výtahu ve výtahové šachtě do zrcadla schodiště bytového domu	
VÝKRES:		Půdorys 1.NP	
FORMÁT:		2 x A4	
DATUM:		08/2018	
STUPEŇ:		DPS	
MĚŘÍTKO:		1 : 50	
VÝKRES Č.		3	

LEGENDA		Ing. arch. Lenka Kropšová	
INVESTOR:		Statutární město Brno, Městská část Brno–Střed	
AKCE:		Dominikánská 264/2, Brno 601 69	
ČÁST:		Vestavba výtahu ve výtahové šachtě do zrcadla schodiště bytového domu	
VÝKRES:		Půdorys 1.NP	
FORMÁT:		2 x A4	
DATUM:		08/2018	
STUPEŇ:		DPS	
MĚŘÍTKO:		1 : 50	
VÝKRES Č.		3	

LEGENDA		Ing. arch. Lenka Kropšová	
INVESTOR:		Statutární město Brno, Městská část Brno–Střed	
AKCE:		Dominikánská 264/2, Brno 601 69	
ČÁST:		Vestavba výtahu ve výtahové šachtě do zrcadla schodiště bytového domu	
VÝKRES:		Půdorys 1.NP	
FORMÁT:		2 x A4	
DATUM:		08/2018	
STUPEŇ:		DPS	
MĚŘÍTKO:		1 : 50	
VÝKRES Č.		3	

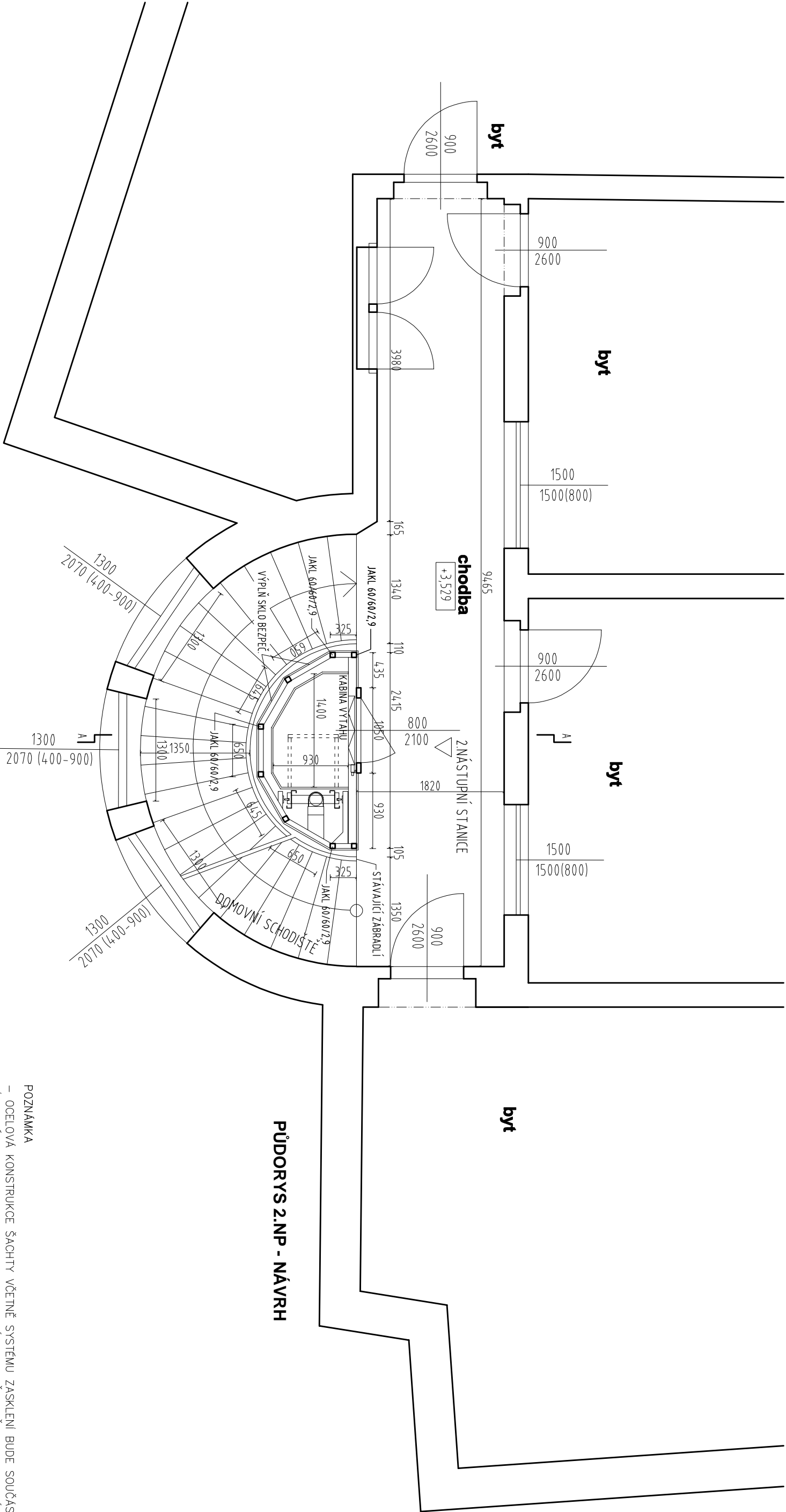

PŮDORYS 2.NP - NÁVRH

POZNÁMKA

- OCELOVÁ KONSTRUKCE ŠACHTY VČETNĚ SYSTÉMU ZASKLENÍ BUDE SOUČÁSTÍ DILENSKÉ DOKUMENTACE DODAVATELE, KTERÁ BUDE PŘEDLOŽENA KE SCHVÁLENÍ INVESTOROVÍ
- VÝJMUTÉ ZÁMĚČNÍKÉ PRVKY ZÁBRADÍ SCHODIŠTĚ V ROZSAHU VÝSTUPŮ NAVRŽENÉHO VÝTAHU BUDOU DEPONOVÁNY V OBJEKTU PRO PŘÍPADNÉ DRUHOTNÉ VYUŽITÍ

ZODP. PROJEKTANT:		Ing. arch. Lenka Kropšová	
INVESTOR:		Statutární město Brno, Městská část Brno–Střed	
AKCE:		Dominikánská 264/2, Brno 601 69	
ČÁST:		Vestavba výtahu ve výtahové šachtě do zrcadla schodiště bytového domu	
VÝKRES:		PŮDORYS 2.NP	
FORMÁT:		2 x A4	
DATUM:		08/2018	
STUPEŇ:		DPS	
MĚŘÍTKO:		1 : 50	
VÝKRES Č.		4	

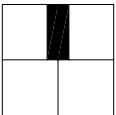
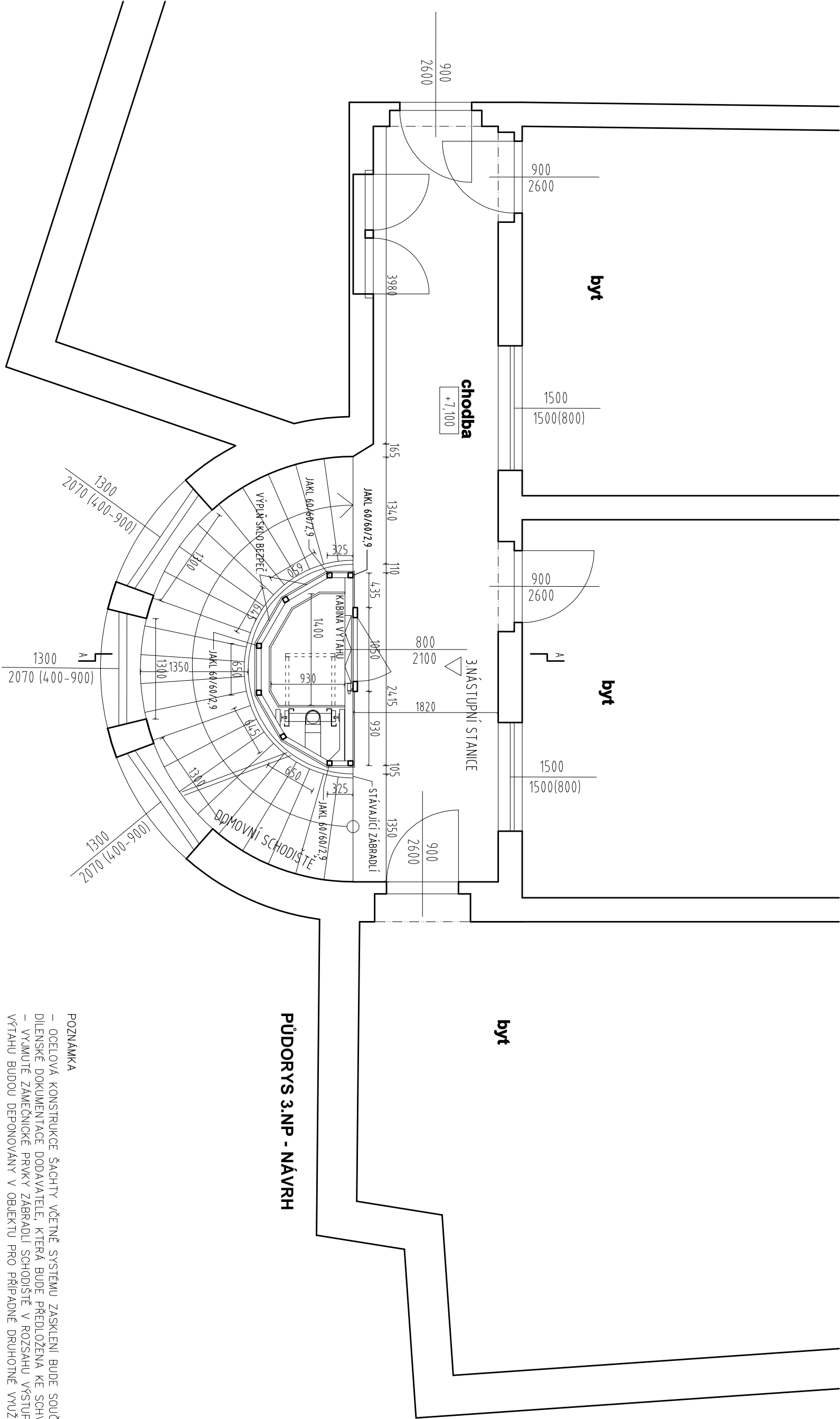

POZNÁMKA

- OCELOVÁ KONSTRUKCE ŠACHTY VČETNĚ SYSTÉMU ZASKLENÍ BUDE SOUČÁSTÍ
- DÍLENSKÉ DOKUMENTACE DODAVATELE, KTERÁ BUDE PŘEDLOŽENA KE SCHVÁLENÍ INVESTOROV
- VYJMUTÉ ZÁMEČNÍKÉ PRVKY ZÁBRADÍ SCHODIŠTĚ V ROZSAHU VÝSTUPŮ NAVRŽENÉHO VÝTAHU BUDOU DEPONOVÁNY V OBJEKTU PRO PŘÍPADNÉ DRUHOTNÉ VYUŽITÍ

ZODP. PROJEKTANT:		Ing. arch. Lenka Kropšová	
INVESTOR:		Statutární město Brno, Městská část Brno–Střed	
AKCE:		Dominikánská 264/2, Brno 601 69	
ČÁST:		Vestavba výtahu ve výtahové šachtě do zrcadla schodiště bytového domu	
VÝKRES:		PŮDORYS 3.NP	
FORMÁT:		2 x A4	
DATUM:		08/2018	
STUPEŇ:		DPS	
MĚŘÍTKO:		1 : 50	
VÝKRES Č.		5	

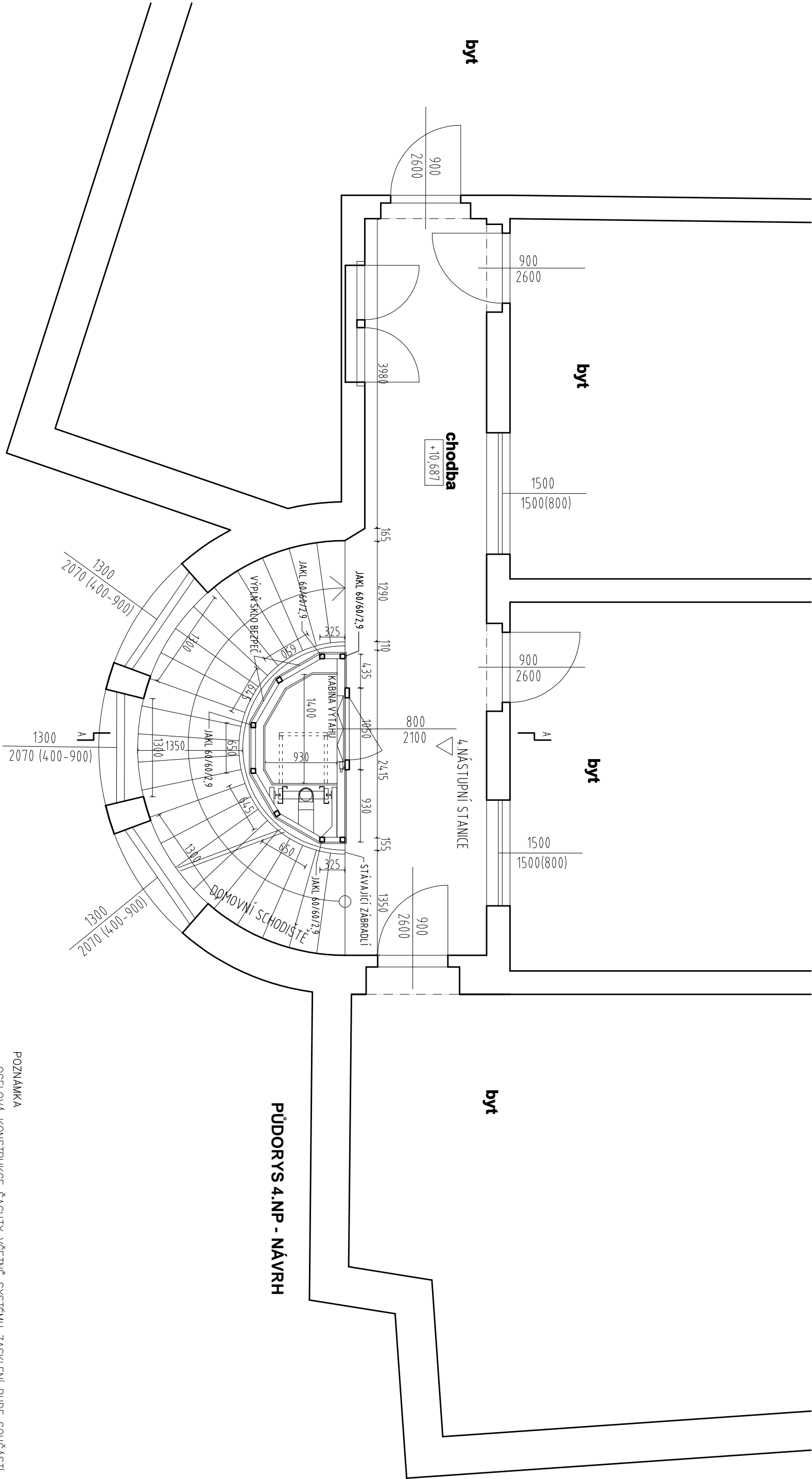

PŮDORYS 4.NP - NÁVRH

POZNÁMKA

- OCELOVÁ KONSTRUKCE ŠACHTY VČETNĚ SYSTÉMU ZASKLENÍ BUDE SOUČÁSTÍ DÍLENSKÉ DOKUMENTACE DODAVATELE, KTERÁ BUDE PŘEDLOŽENA KE SCHVALENÍ INVESTOROV
- VYJMUTÉ ZÁMĚČNÍKÉ PRVKY ZABRADLÍ SCHODIŠTĚ V ROZSAHU VÝSTUPŮ NAVRŽENÉHO VÝTAHU BUDOU DEPONOVÁNY V OBJEKTU PRO PŘÍPADNÉ DRUHOTNÉ VYUŽITÍ

ZODP. PROJEKTANTÍ:		Ing. arch. Lenka Kropšová	
INVESTOR:		Statutární město Brno, Městská část Brno–Střed	
AKCE:		Dominikánská 264/2, Brno 601 69	
ČÁST:		Vestavba výtahu ve výtahové šachtě do zrcadla schodiště bytového domu	
VÝKRES:		Půdorys 4.NP	
FORMÁT:		2 x A4	
DATUM:		08/2018	
STUPEŇ:		DPS	
MĚŘÍTKO:		1 : 50	
VÝKRES Č.		6	

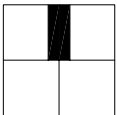
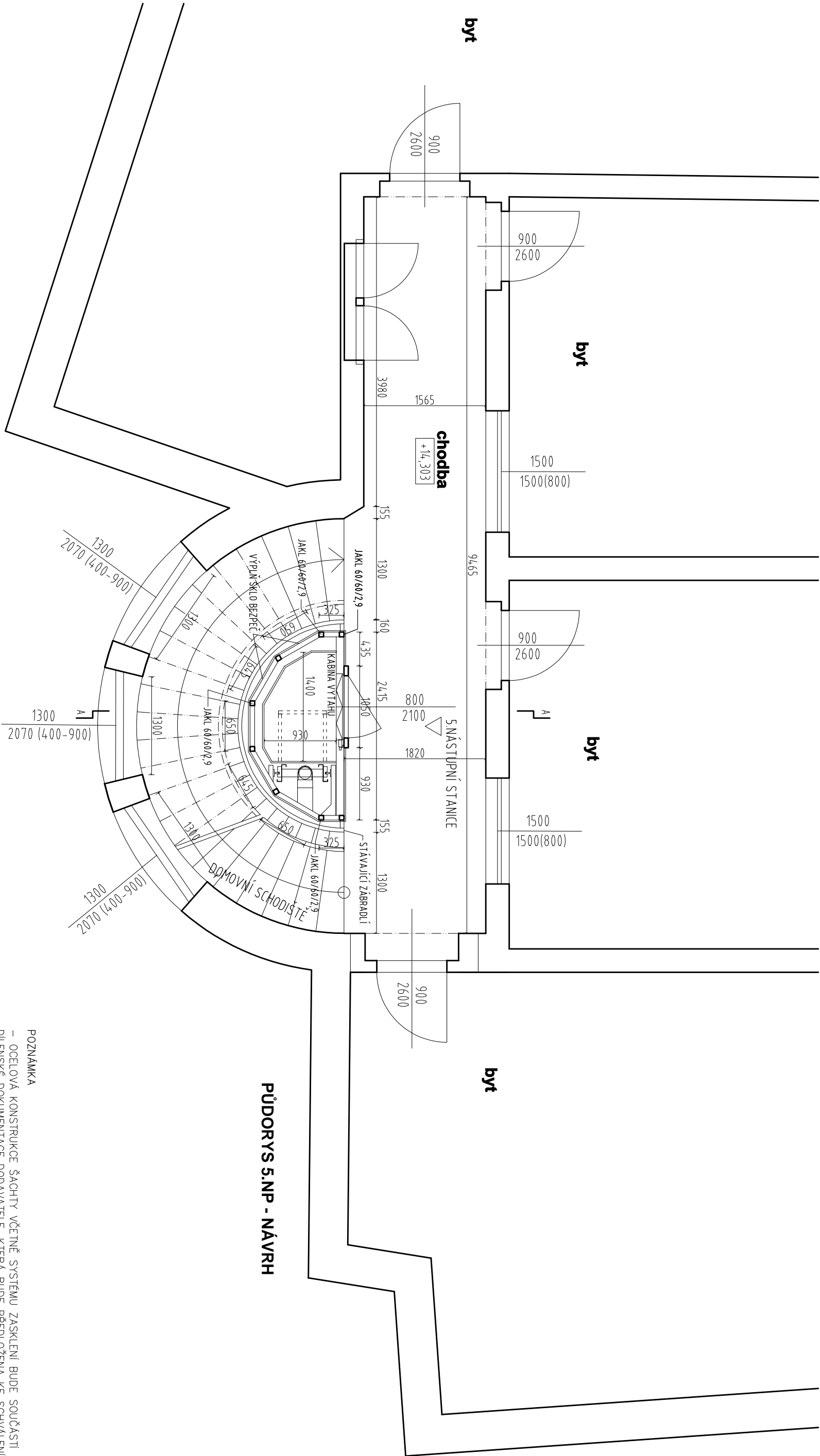

POZNÁMKA

- OCELOVÁ KONSTRUKCE ŠACHTY VČETNĚ SYSTÉMU ZASKLENÍ BUDE SOUČÁSTÍ DÍLENSKÉ DOKUMENTACE DODAVATELE, KTERÁ BUDE PŘEDLOŽENA KE SCHVALENÍ INVESTOROVÍ
- VÝJMUTÉ ZÁMEČNÍKÉ PRVKY ZABRADI SCHODIŠTĚ V ROZSAHU VÝSTUPŮ NAVRŽENÉHO VÝTAHU BUDOU DEPONOVÁNY V OBJEKTU PRO PŘÍPADNÉ DRUHOTNÉ VYUŽITÍ

ZODP. PROJEKTANT:		Ing. arch. Lenka Kropšová	
INVESTOR:		Statutární město Brno, Městská část Brno–Střed	
AKCE:		Dominikánská 264/2, Brno 601 69	
ČÁST:		Vestavba výtahu ve výtahové šachtě do zrcadla schodiště bytového domu	
VÝKRES:		PŮDORYS 5.NP	
FORMÁT:		2 x A4	
DATUM:		08/2018	
STUPEŇ:		DPS	
MĚŘÍTKO:		1 : 50	
VÝKRES Č.		7	

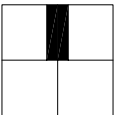
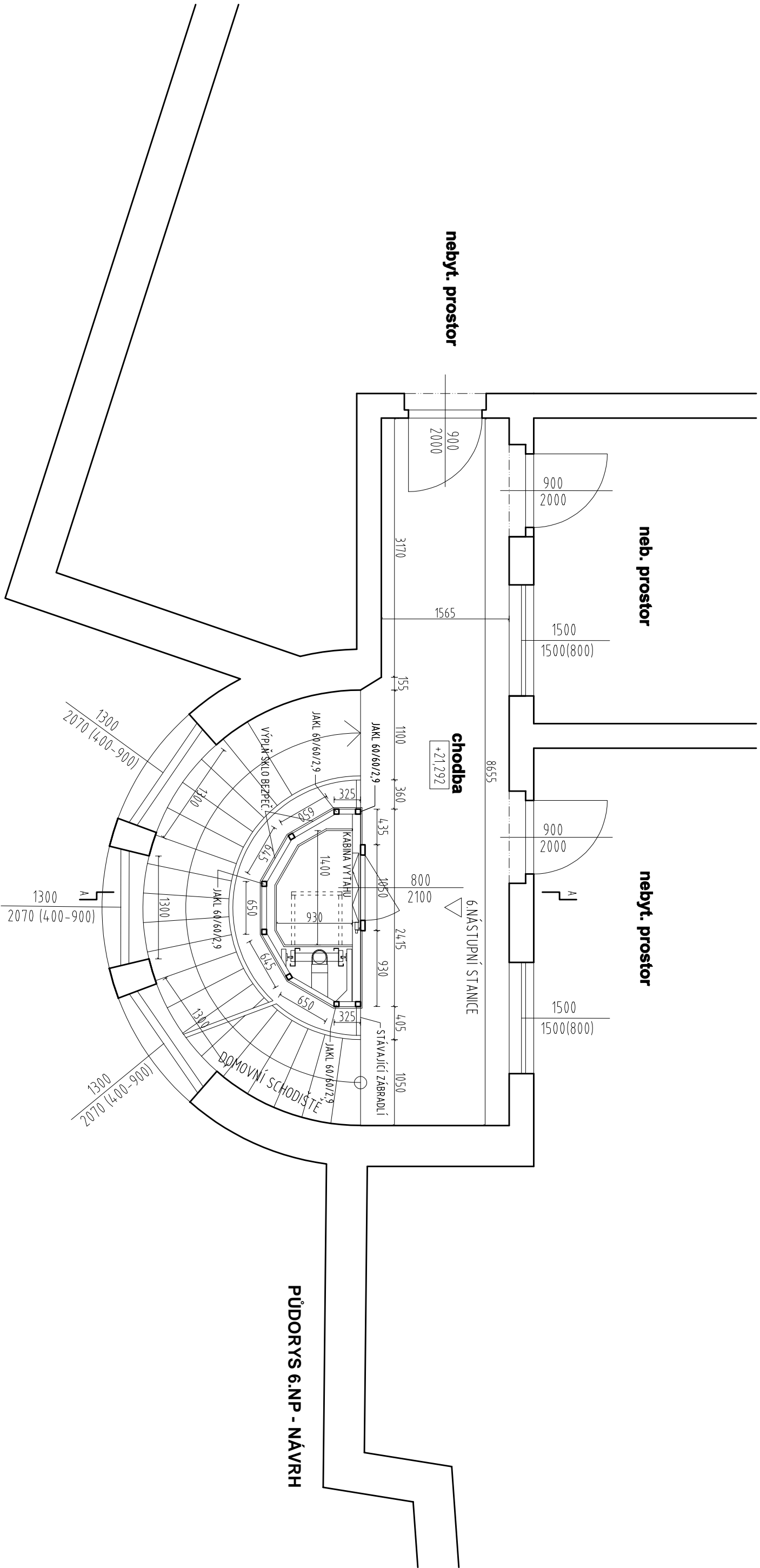

POZNÁMKA

- OCELOVÁ KONSTRUKCE ŠACHTY VČETNĚ SYSTÉMU ZASKLENÍ BUDE SOUČÁSTÍ DÍLENSKÉ DOKUMENTACE DODAVATELE, KTERÁ BUDE PŘEDLOŽENA KE SCHVÁLENÍ INVESTOROVÍ
- VYJMUTÉ ZÁMEČNÍKÉ PRVKY ZABRADI SCHODIŠTĚ V ROZSAHU VÝSTUPU NAVRŽENÉHO VÝTAHU BUDOU DEPONOVÁNY V OBJEKTU PRO PŘÍPADNÉ DRUHOTNÉ VYUŽITÍ

ZODP. PROJEKTANT:		Ing. arch. Lenka Kropšová	
INVESTOR:		Statutární město Brno, Městská část Brno–Střed	
AKCE:		Dominikánská 264/2, Brno 601 69	
ČÁST:		Vestavba výtahu ve výtahové šachtě do zrcadla schodiště bytového domu	
VÝKRES:		PŮDORYS 6.NP	
FORMÁT:		2 x A4	
DATUM:		08/2018	
STUPEŇ:		DPS	
MĚŘÍTKO:		1:50	
VÝKRES Č.		8	

ŘEZ A - STÁVAJÍCÍ STAV

REZ A - NAVRH

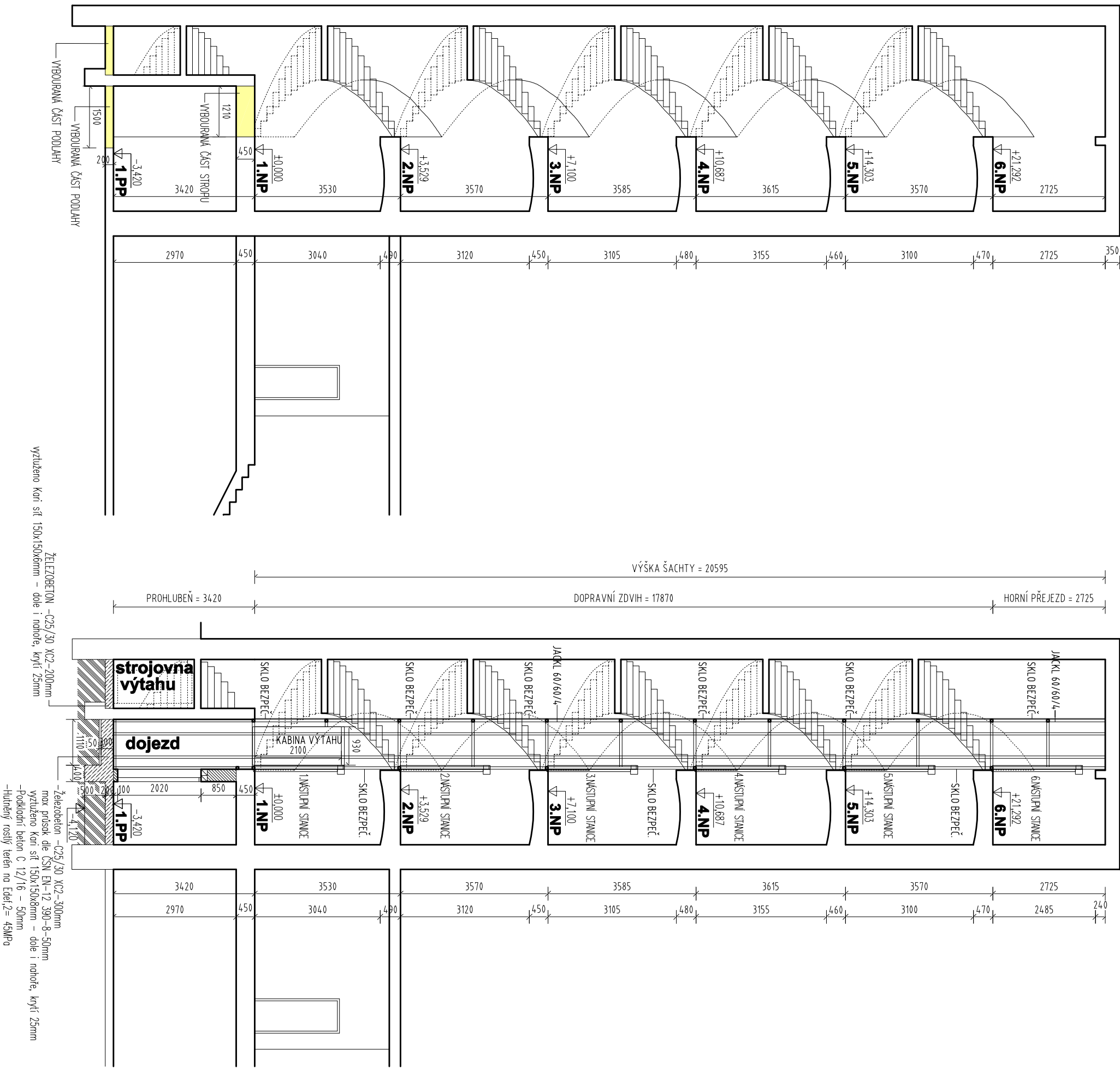

LEGENDA

- BOURANÉ KONSTRUKCE
- ŽELEZOBETON C25/30 XC2
- BETON PODKLADOVÝ C12/16
- DOZDÍVKY CP NA ZDÍCI MALTU 10MPa
- PŮVODNÍ TERÉN – ZHUTNĚNO NA Edef,2= 45MPa

POZNÁMKA

– OCELOVÁ KONSTRUKCE ŠACHTY VČETNĚ SYSTÉMU ZASKLENÍ BUDE SOUČÁSTÍ
DÍLENSKÉ DOKUMENTACE DODAVATELE, KTERÁ BUDE PŘEDLOŽENA KE SCHVÁLENÍ INVESTOROV
– VYJMUTÉ ZÁMĚČNICKÉ PRVKY ZABRÁDÍ SCHODIŠTĚ V ROZSAHU VÝSTUPŮ NAVRŽENÉHO
VÝTAHU BUDOU DEPONOVÁNY V OBJEKTU PRO PŘÍPADNÉ DRUHOTNÉ VYUŽITÍ

ZODP. PROJEKTANTÍ: Ing. arch. Lenka Kropšová		Ing. arch. Lenka Kropšová autORIZOVANÝ ARCHITEKT 6 0 2 0 0 tel.: 605 976 853 Email: kropsova@ctias.cz	
INVESTOR: Statutární město Brno, Městská část Brno–Střed Dominikánská 264/2, Brno 601 69		AUTORIZOVANÝ ARCHITEKT 6 0 2 0 0 tel.: 605 976 853 Email: kropsova@ctias.cz	
AKCE: VESTAVBA VÝTAHU VE VÝTAHOVÉ ŠACHTĚ DO ZRCADLA SCHODIŠTĚ BYTOVÉHO DOMU Stará 651/2, 602 00 Brno, k.ú. Zbýdřovice, p.č. 429		FORMÁT:	2 x A4
ČÁST: D - STAVEBNĚ ARCHITEKTONICKÁ		DATUM:	08/2018
VÝKRES: ŘEZ A - STÁVAJÍCÍ STAV A NÁVRH		STUPEŇ:	DPS
		MĚŘÍTKO:	VÝKRES Č. 9

ŘEZOPOHLED

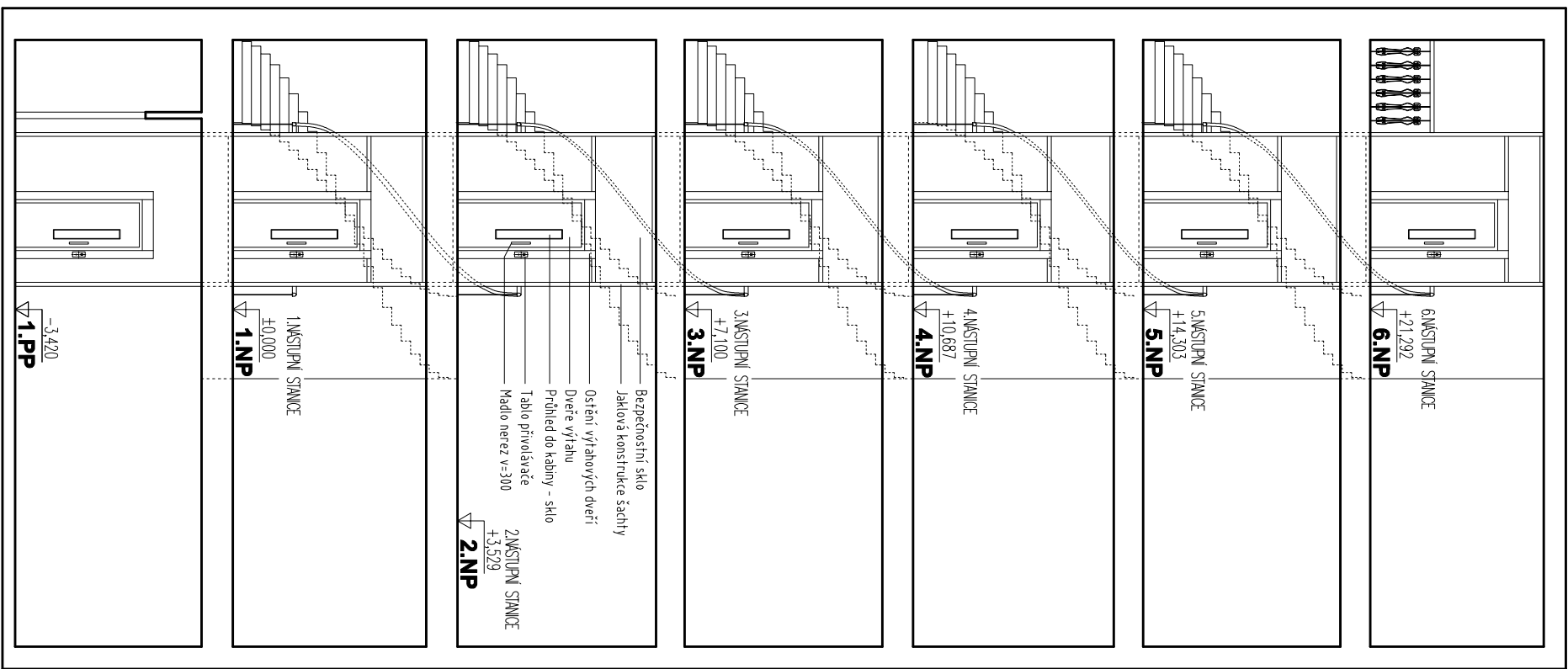

DETAIL NAPOJENÍ VÝTAHOVÉ KONSTRUKCE 1:5

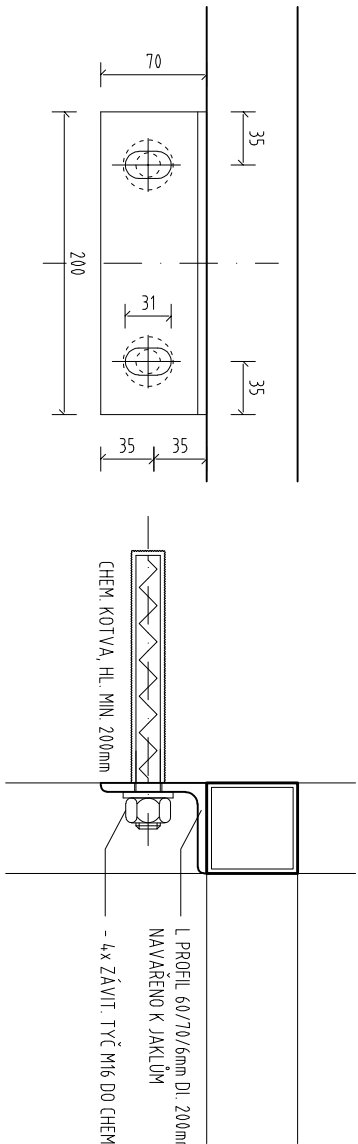

DETAIL ZASKLENÍ 1:5

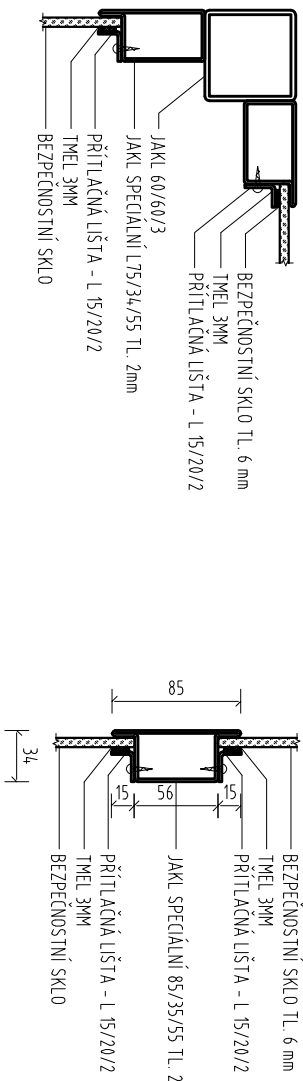

POZNÁMKA

- OCELOVÁ KONSTRUKCE ŠACHTY VČETNĚ SYSTÉMU ZASKLENÍ BUDE SOUČÁSTÍ DILENSKÉ DOKUMENTACE DODAVATELE, KTERÁ BUDE PŘEDLOŽENA KE SCHVÁLENÍ INVESTOROVÍ
- VYJMUTÉ ZÁMEČNICKÉ PRVKY ZABRADLÍ SCHODIŠTĚ V ROZSAHU VÝSTUPŮ NAVRŽENÉHO VÝTAHU BUDOU DEPONOVÁNY V OBJEKTU PRO PŘÍPADNÉ DRUHOTNÉ VYUŽITÍ

ZODP. PROJEKTANTÍ:		Ing. arch. Lenka Kropšová	
INVESTOR:		Statutární město Brno, Městská část Brno–Střed	
AKCE:		Dominikánská 264/2, Brno 601 69	
ČÁST:		Vestavba výtahu ve výtahové šachtě do zrcadla schodiště bytového domu	
VÝKRES:		Řezopohled na šachtu + detaily	
FORMÁT:		2 x A4	
DATUM:		08/2018	
STUPEŇ:		DPS	
MĚŘÍTKO:		1 : 100	
VÝKRES Č.		10	